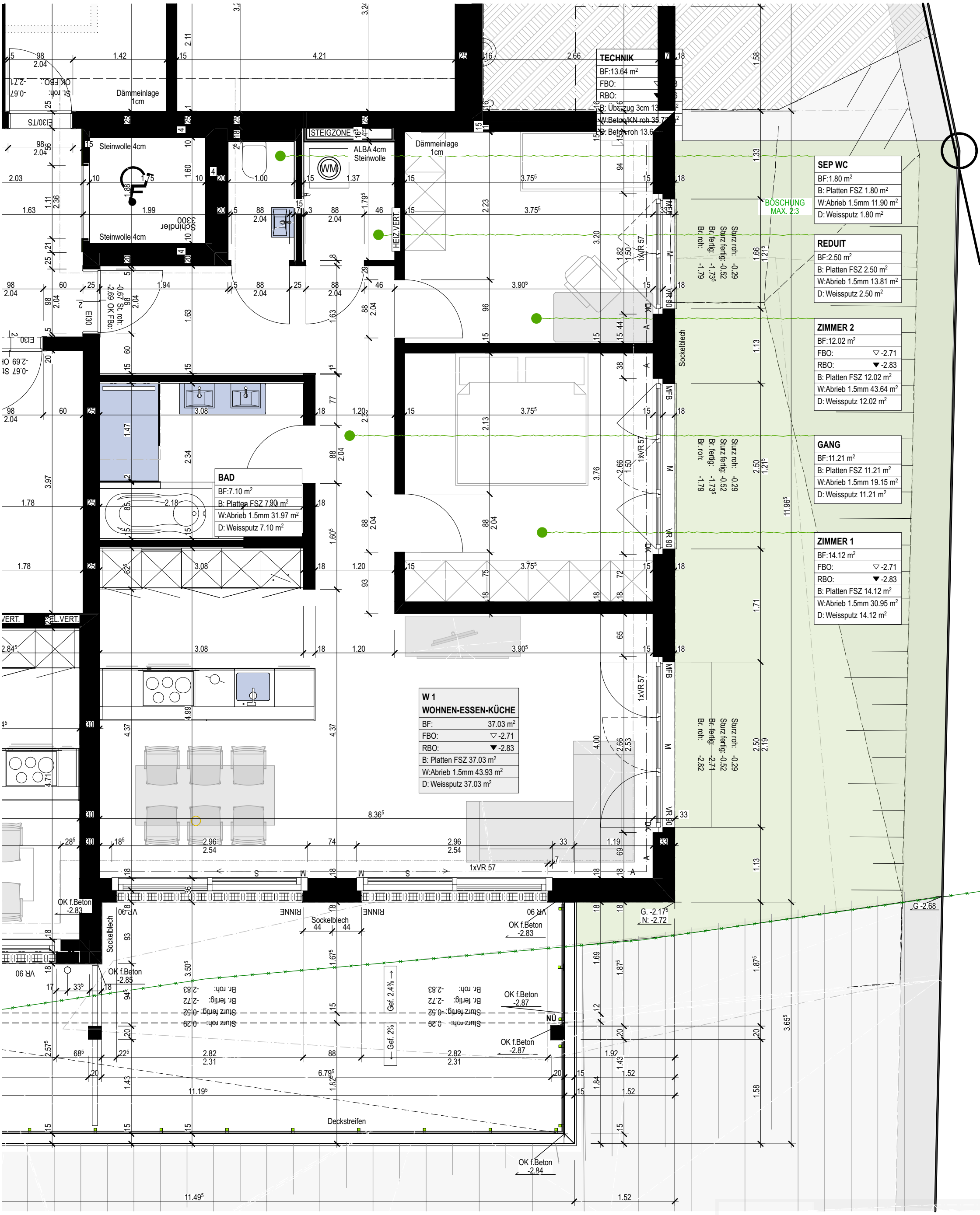

plattner immobilien

Wohnüberbauung Altmarktstrasse Liestal

SOCKELGESCHOSS WOHNUNG 1 MIT GARTENANTEIL
NWF 85.8m² — Miete Netto 1'730.— / NK 190.— / Brutto 1'910.—

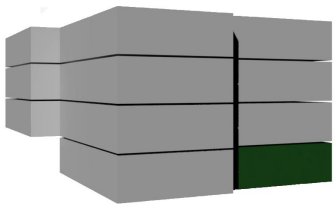

Die Abmessungen sowie die Flächen können in der Ausführung geringfügig ändern.
Aus sämtlichen Angaben der vorliegenden Pläne können keinerlei Ansprüche abgeleitet werden.