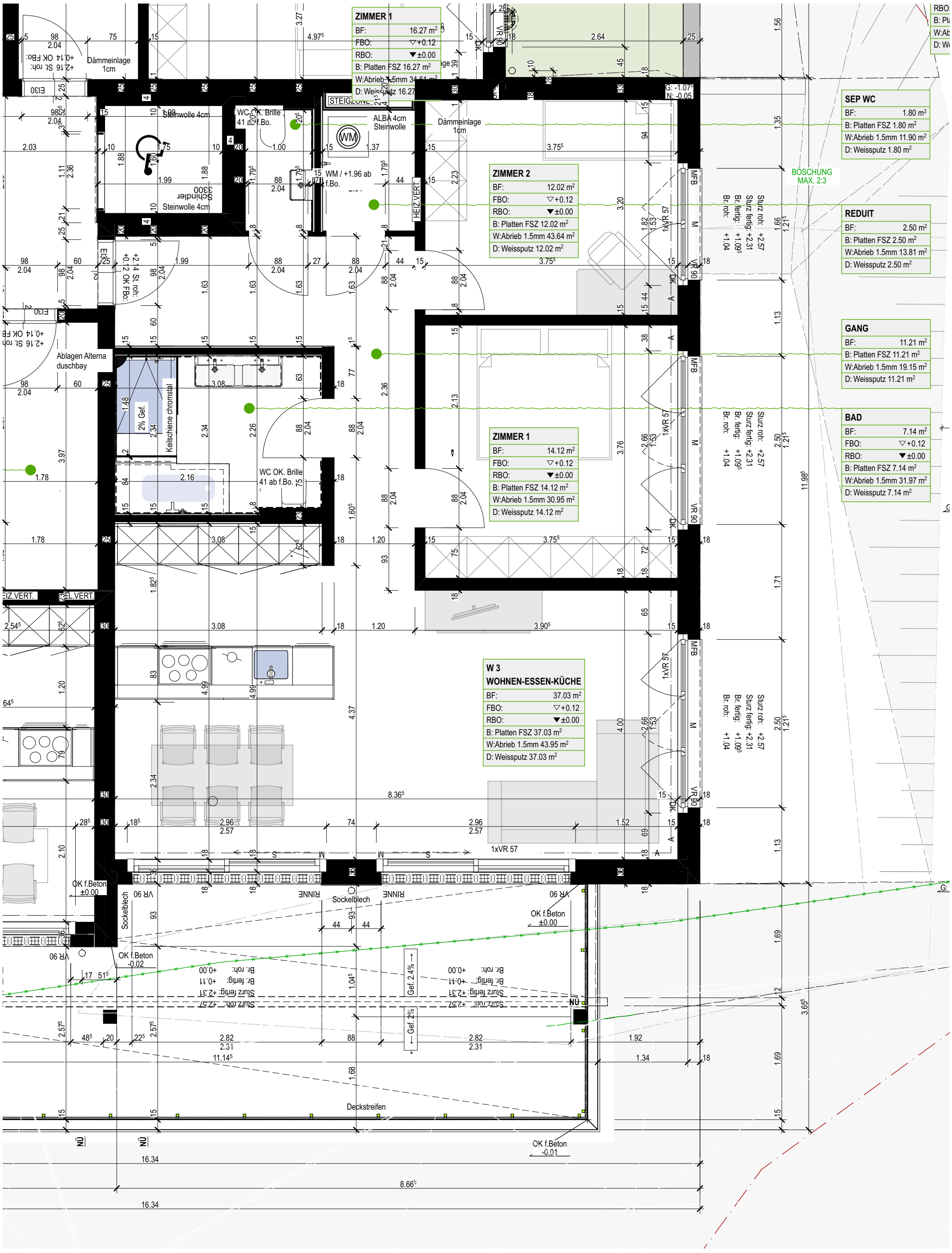

plattner immobilien

Wohnüberbauung Altmarktstrasse Liestal

ERDGESCHOSS WOHNUNG 3 MIT BALKON
NWF 85.8m² — Miete Netto 1'790.— / NK 190.— / Brutto 1'980.—

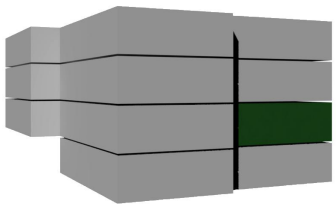

Die Abmessungen sowie die Flächen können in der Ausführung geringfügig ändern.
Aus sämtlichen Angaben der vorliegenden Pläne können keinerlei Ansprüche abgeleitet werden.