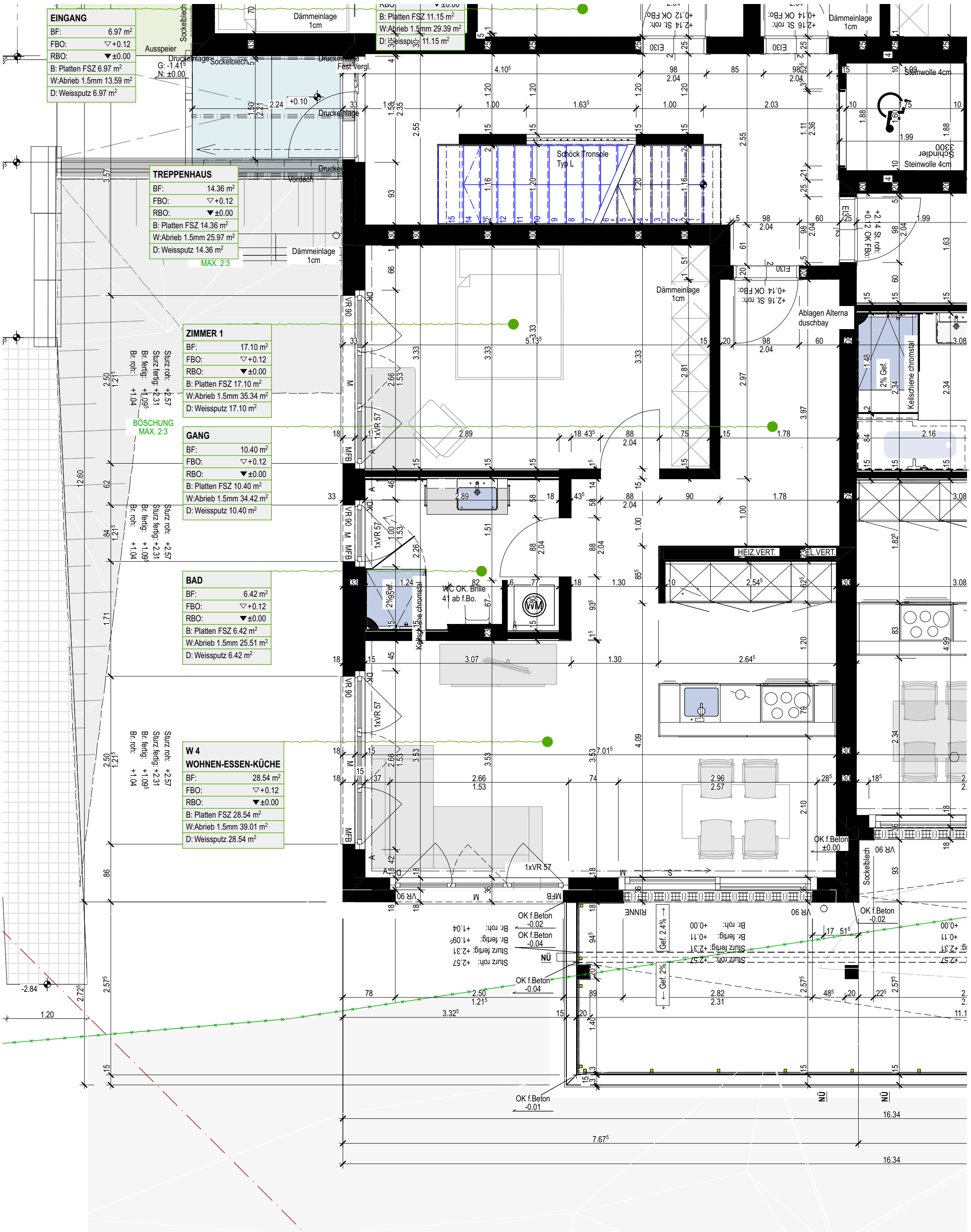

plattner immobilien

Wohnüberbauung Altmarktstrasse Liestal

ERDGESCHOSS WOHNUNG 4 MIT BALKON

NWF 62.4m² — Miete Netto 1'274.— / NK 140.— / Brutto 1'415.—

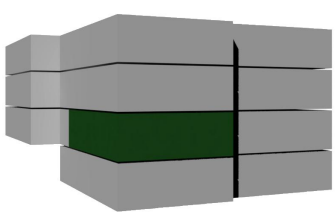

Die Abmessungen sowie die Flächen können in der Ausführung geringfügig ändern.
Aus sämtlichen Angaben der vorliegenden Pläne können keinerlei Ansprüche abgeleitet werden.