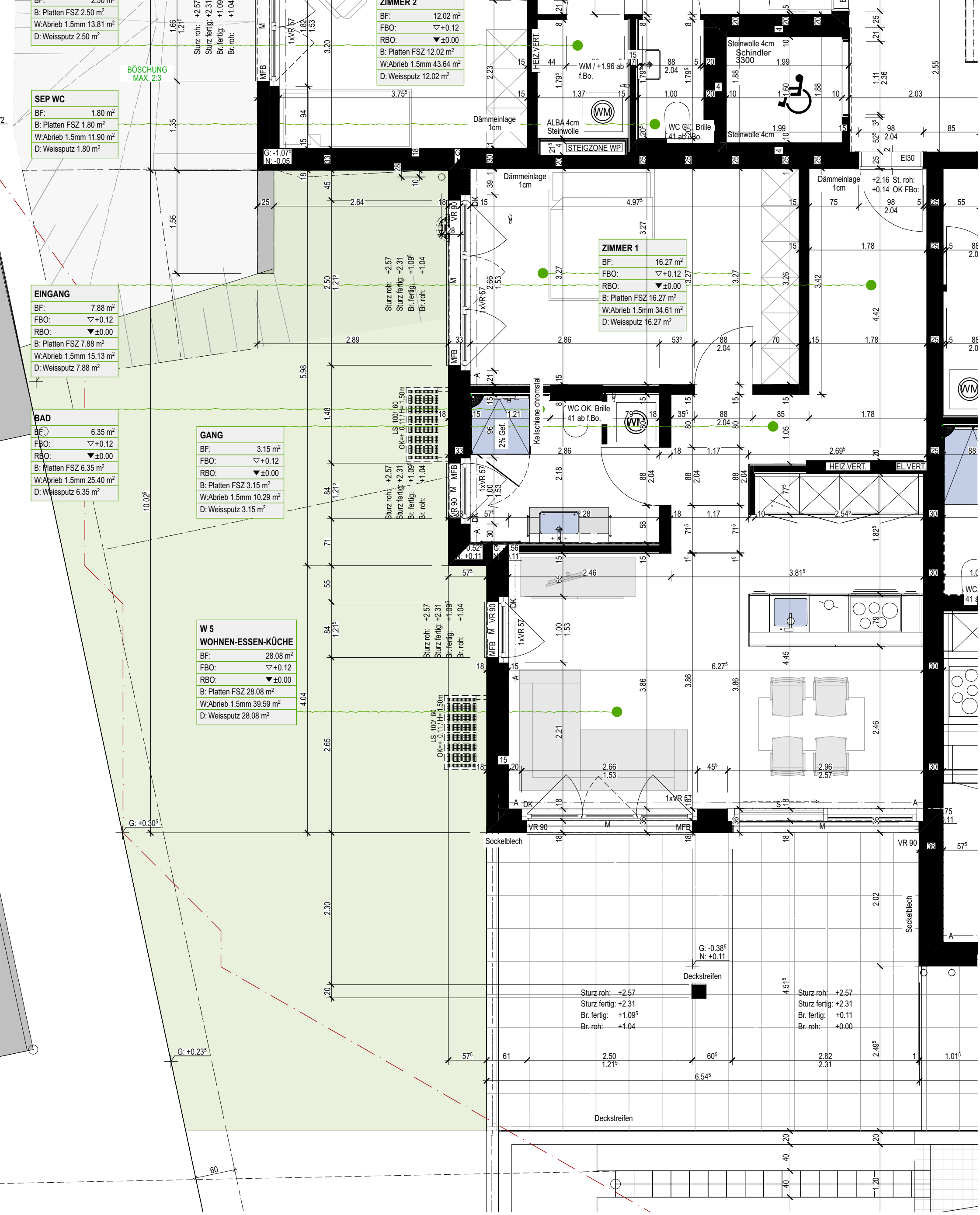

plattner immobilien

Wohnüberbauung Altmarktstrasse Liestal

ERSGESCHOSS WOHNUNG 5 MIT GARTENANTEIL
NWF 61.7m² — Miete Netto 1'415.—/ NK 140.—/ Brutto 1'555.—

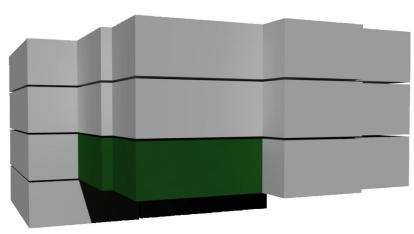

Die Abmessungen sowie die Flächen können in der Ausführung geringfügig ändern.
Aus sämtlichen Angaben der vorliegenden Pläne können keinerlei Ansprüche abgeleitet werden.