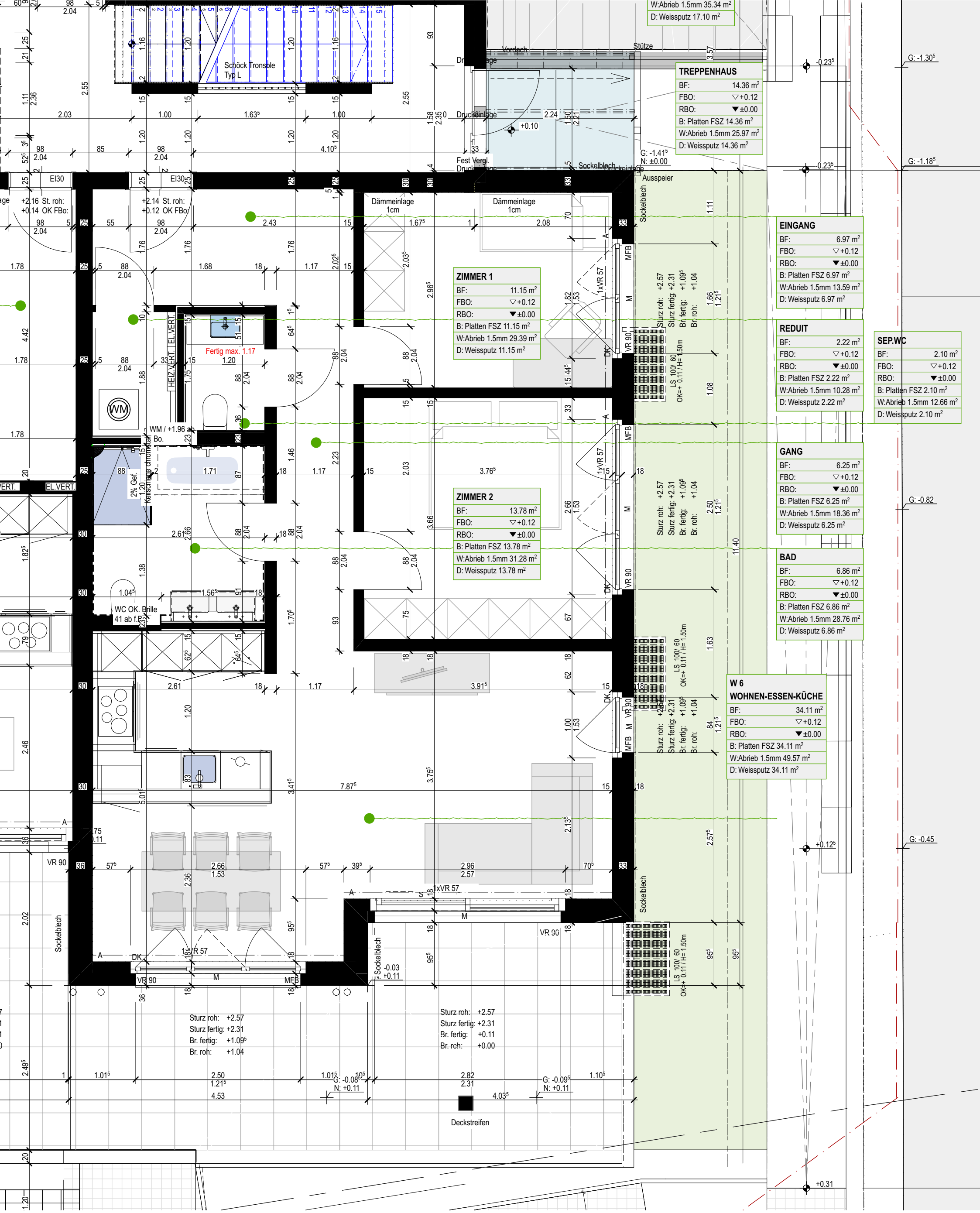

plattner immobilien

Wohnüberbauung Altmarktstrasse Liestal

ERSGESCHOSS WOHNUNG 6 MIT GARTENANTEIL
NWF 83.5m² — Miete Netto 1'880.—/ NK 190.—/ Brutto 2'070.—

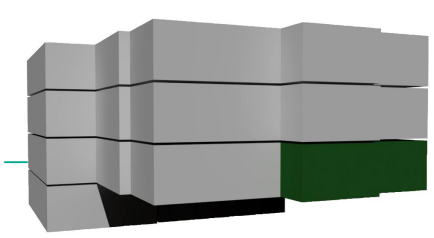

Die Abmessungen sowie die Flächen können in der Ausführung geringfügig ändern.
Aus sämtlichen Angaben der vorliegenden Pläne können keinerlei Ansprüche abgeleitet werden.